

XXXVII

CONGRESO NACIONAL DE ENFERMERÍA DE SALUD MENTAL

SUFRIMIENTOS, REALIDADES Y CUIDADOS

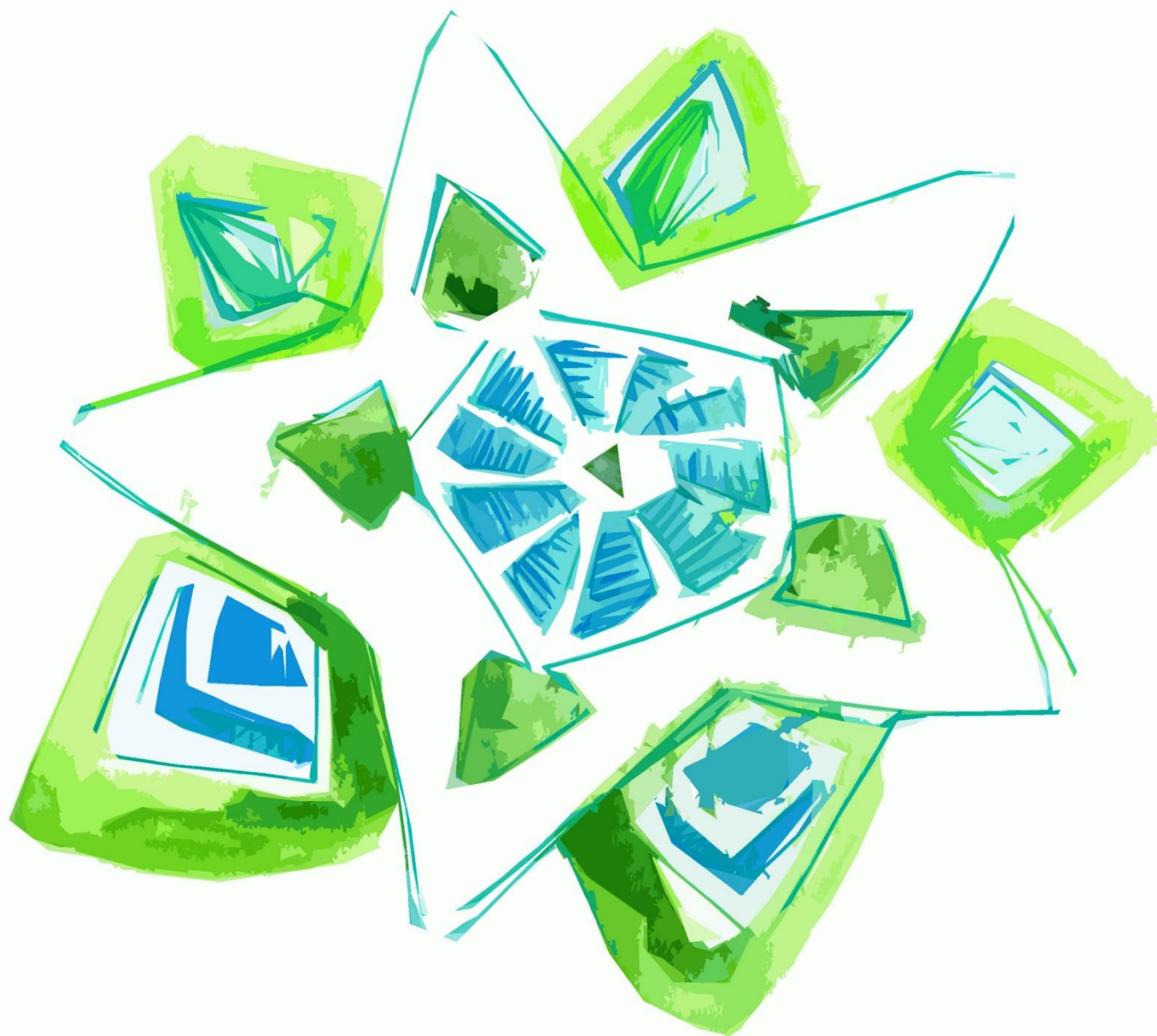

1-3 ABRIL
2020
PAMPLONA

Baluart
Palacio de congresos
Auditorio de Navarra

3º CONFERENCIA INTERNACIONAL
DE ENFERMERÍA DE SALUD MENTAL

6º Premio AEESME a Proyectos de Investigación
de Residentes de Enfermería de Salud Mental

www.congresoaeesme.com



ASOCIACIÓN
ESPAÑOLA DE ENFERMERÍA
DE SALUD MENTAL



Nursing now
España



COLABORAN:



XXXVII CONGRESO NACIONAL DE ENFERMERÍA DE SALUD MENTAL

PRESENTACIÓN

La Asociación Española de Enfermería de Salud Mental (AEESME) celebra un año más, su Congreso Nacional de Enfermería de Salud Mental, que ya se encuentra en su trigésimo séptima edición, y que lleva como lema: “Sufrimientos, realidades y cuidados”. Se celebra paralelamente a la 3ª Conferencia Internacional de Enfermería de Salud Mental, convirtiéndose así en un escenario perfecto para que los profesionales participantes en el mismo puedan compartir conocimientos y experiencias profesionales desde una perspectiva aún más integradora y global.

Siguiendo su andadura por toda la geografía española, en esta ocasión, la AEESME ha elegido Pamplona como lugar para erigir su sede congresual. Su patrimonio histórico y monumental, así como las diversas celebraciones que tienen lugar aquí a lo largo del año, la convierten en una ciudad receptora de turismo tanto nacional como internacional, de la misma forma que este Congreso se convierte en receptor de profesionales de todo el mundo.

En esta ocasión, el Congreso se abrirá con una ponencia a cargo de la Dra. Doris Grinspun, quién resaltará en su discurso la importancia de fomentar la práctica enfermera basada en el conocimiento, promover entornos de trabajo de calidad, ofrecer excelencia en el desarrollo profesional, y avanzar en políticas públicas saludables para mejorar la salud de la población.

Además, y teniendo en cuenta la importancia de la investigación en los cuidados de salud mental, contaremos con la inestimable presencia de la Presidenta de la NANDA-internacional, D^a. Carmen Espinosa Fresnedo, quien hará hincapié en la necesidad de utilizar la metodología enfermera en la práctica asistencial, promocionando el conocimiento y el uso del lenguaje del cuidado entre los profesionales enfermeros.

Los aspectos éticos del cuidado también ocupan un lugar singular en esta reunión, donde además se realizará una aproximación a la importancia de que las actuaciones profesionales se produzcan en el marco del respeto por la dignidad de la persona y de los Derechos Humanos, atendiendo siempre a las sugerencias de usuarios del sistema y sus familiares.

Los talleres abarcarán diferentes temáticas de gran actualidad como son los grupos operativos, la cinesiterapia “consciente”, la desescalada o la biblioterapia, entre otros.

Siguiendo el lema que nos ocupa y tras exponer muchas de las realidades que envuelven la enfermería de salud mental y presentar algunos de los novedosos recursos que ésta tiene a su disposición para afrontar los cuidados, el Dr. Daniel Cuesta Lozano centrará su ponencia en la soledad como sentimiento negativo que conlleva sufrimiento, abatimiento y desvalimiento.

Como apuesta de futuro, la Dra. Adelaida Zabalegui Yárnoz, representante de la Enfermería Europea en la Junta Directiva de Nursing Now, nos hablará de este proyecto al que se ha sumado la enfermería española y gracias al cual se está trabajando en conseguir el desarrollo formativo, la innovación y la influencia de las enfermeras y matronas en las futuras políticas de salud.

Finalmente y como viene siendo habitual en todas las ediciones de este Congreso, se emplaza a los profesionales enfermeros para exponer sus experiencias por medio de Comunicaciones Orales y en modo Póster, para discutir sobre las experiencias profesionales y consensuar acuerdos buscando la excelencia en los cuidados de Enfermería de Salud Mental. Asimismo, en el Congreso hay un espacio muy específico para la enfermera residente de Salud Mental que se concreta en el Premio al mejor Proyecto de Investigación.

Así pues, bienvenidos a la “Fiesta” y “pobre de mí” si esta “comparsa de gigantes” que tan amablemente ha organizado la AEESME, no responde a las expectativas de tan instruido público. ¡Adelante!

Francisco Megías Lizancos
Presidente

** Fiesta: Novela del escritor norteamericano Ernest Hemingway que universalizó las fiestas de San Fermín y las hizo mundialmente conocidas.

** Pobre de mí: cántico popular que se entona para despedir la fiesta de los sanfermines.

** Comparsa de gigantes: Para los pamploneses, especialmente los más pequeños, la Comparsa de gigantes es muy apreciada y uno de los símbolos más emblemáticos de la fiesta. Realizados por Tadeo Amorena, los gigantes tienen 159 años de historia, y su porte altivo no tiene parangón.

COMITÉ DE HONOR

PRESIDENCIA DE HONOR

Excma. Sra. D^a. María Chivite Navascués

Presidenta de la Comunidad Foral de Navarra

VOCALES

Excmo. Sr. D. Santiago Illa Roca

Ministro de Sanidad

Excmo. Sr. D. Enrique Maya Miranda

Alcalde de Pamplona

Excma. Sra. D^a. Santos Induráin Orduna

Consejera de Salud del Gobierno de Navarra

Ilma. Sra. D^a. Arantxa Osinaga Erroz

Presidenta del Colegio Oficial de Enfermería de Navarra

Ilmo. Prof. Dr. Roberto Aguado Jiménez

Decano de la Facultad de Ciencias de la Salud. Universidad Pública de Navarra.

Ilma. Prof^a. Dra. Mercedes Pérez Diez del Corral

Decana de la Facultad de Enfermería de la Universidad de Navarra.

Sra. D^a. María Eugenia Ariz Larumbe

Socia de Honor de la Asociación Española de Enfermería de Salud Mental

PRESIDENTE DEL CONGRESO

Dr. Francisco Megías-Lizancos

Presidente de la AEESME

COORDINACIÓN GENERAL

D. Rubén Maeztu Ugarte

D. Rubén Chacón Cabanillas

COMITÉ ORGANIZADOR

D. Daniel Aguado Llinares

D^a Maria Cruz Ariz Cía

D^a. Cristina Garriz Murillo

D^a. Aintzane Mariezcurrena Fernandez

D^a. Victoria Martínez Esteban

D^a. Stella Negro Asnariz

D^a. Carmen Pegenaute Albistur

D^a. Alba Sabaté Francés

D^a. Marta Sancho Tovar

D^a. Amaiur Umerez Igartua

D^a. Berta Vidal Molina

SECRETARÍA TÉCNICA

D. Yoel Delgado Escobar

D^a. Jimena Díaz Bravo

D^a. Mar Prieto Rosselló

D^a. Rosa Rodríguez Fernández

D. Sergio Ruiz Bonilla

D. Carlos Sáenz Angulo

D. Pablo Torres Gallego de Lerma

D^a. Mónica Varela Ruiz

COMITÉ CIENTÍFICO

Dr. Carlos Aguilera Serrano (Responsable)

Dra. Miriam Alonso Maza

D. Juan Carlos Bermudo Romero

D^a. Victoria Borrego Espárrago

D. Julián Carretero Román

Dr. Francisco Javier Castro Molina

Dr. Daniel Cuesta Lozano

D^a. Montserrat García Sastre

D^a. Jessica Marian Goodman Casanova

D^a. Laura Jardón Golmar

D^a. Isabel Jordán Martínez

D. Sergio Ladrón Arana

D^a. M^a Uxua Lazkanotegi Matxiarena

D. Adrián Porcel Almendral

D. David Rodríguez Merchán

D. Javier Sánchez Alfonso

Dra. Vanessa Sánchez Martínez

D^a. Mercedes Tormo Postigo

D. Manuel Vega Cuesta

D^a. Esther Vivanco González

1 DE ABRIL DE 2020

MAÑANA:

- 12,00 h. Recepción de congresistas y entrega de la documentación (hasta las 16.30h día 2 de abril)

TARDE:

- 16,00 h. Acto inaugural.
- 16,30 h. **PONENCIA: Evidencia en cuidados de Salud Mental.**

Ponente:

Dra. Doris Grinspun.

Chief Executive Officer of the Registered Nurses Association of Ontario (RNAO). **Canadá.**

Modera:

D. Sergio Ladrón Arana.

Miembro de la AEESME. Jefe de Unidades de Enfermería de Larga y Media Estancia. Centro Psiquiátrico San Francisco Javier. Servicio Navarro de Salud/ Osasunbidea. **Pamplona.**

- 17,15 h. Coloquio.
- 17,30 h. Descanso.
- 18,00 h. **PANEL: La investigación en cuidados de Salud Mental.**

Ponentes:

Diagnóstico enfermero, investigación y conocimiento: cuando las palabras no son inocentes.

D^a. Carmen Espinosa Fresnedo.

President elect. NANDA International. Master en Ciències de la Infermeria. Project Manager. Bachelor in Science of Nursing. **Estados Unidos.**

Diagnósticos enfermeros en Salud Mental: Validación del diagnóstico Trastorno del proceso de pensamiento.

Dra. Paula Escalada Hernández.

Profesora del Área de Enfermería. Departamento de Ciencias de la Salud. Universidad Pública de Navarra. Pamplona.

Modera:

D. Julián Carretero Román.

Miembro de la AEESME. Presidente en la Comisión Nacional de la Especialidad. Supervisor de Recursos Humanos, Gestión y Desarrollo de Profesionales de Enfermería. Hospital Universitario Infanta Leonor. **Madrid.**

- 18,45 h. Coloquio.
- 19,00 h. Fallo del XVIII Premio Beca de Investigación AEESME.
- 19,15 h. Tiempo Libre.

2 DE ABRIL DE 2020

MAÑANA:

- 09,30 h. **PONENCIA: Ética del Cuidado: Poblaciones vulnerables.**

Ponente: Dra. Nuria Cuxart Ainaud.

Decana del Consejo de Colegios de Enfermeras y Enfermeros de Cataluña. **Barcelona.**

Moderadora:

D^a. M^a Uxua Lazkanotegi Matxiarena.

Miembro de la AEESME. Directora de Enfermería. Clínica Psiquiátrica Padre Menni. **Pamplona.**

- 10,15 h. Coloquio.
- 10,30 h. Descanso - Café.
- 11,00 h. **PANEL: Salud Mental y Derechos Humanos.**

Ponentes:

Cuidados de enfermería centrados en la persona: el modelo de Len Bowers.

D^a. Anna Moreno Orea.

Supervisora de Enfermería. Hospital Universitario Germans Trias i Pujol. **Badalona** (Barcelona).

Visión del movimiento asociativo sobre los cuidados en salud mental.

D^a. Charo Echeverría Larrainzar.

Miembro de la Junta Directiva de ANASAPS. Enfermera y madre de persona con enfermedad mental. **Pamplona.**

Moderadora:

D. David Rodríguez Merchán.

Miembro de la AEESME. Enfermero Especialista en Salud Mental. Centro de Salud Mental Buztintxuri. **Pamplona.**

- 11,45 h. Coloquio.
- 12,00 h. **Simposium Janssen.**
- 13,30 h. Almuerzo de trabajo.

TARDE:

- 16,00 h. **TALLERES DE TRABAJO SIMULTÁNEOS (hasta completar aforo):**

Taller 1

Cineforum. Un hijo como los demás.

**Sala
Principal**

Ponente:

Dr. Carlos Alberto da Cruz Sequeira.

Presidente da Sociedade Portuguesa de Enfermagem de Saúde Mental. Coordinador Escola Superior de Enfermagem do **Porto**. Portugal.

Moderadora:

Dra. M^a Teresa Lluch Canut.

Miembro de la AEESME. Catedrática de Enfermería Psicosocial y Salud Mental. Escuela de Enfermería Universidad de **Barcelona.**

Taller 2.

Trabajando en grupos: Una mirada desde el grupo operativo.

**Sala
Luneta 1
3ª planta**

Ponente:

Dª Miriam Rosa Orozco.

Enfermera Especialista en Salud Mental. Unidad de Salud Mental Infanto-Juvenil. Hospital Universitario Virgen de Valme. **Sevilla.**

Moderadora:

Dª. Berta Vidal Molina.

Enfermera Residente de Salud Mental. Unidad Docente Multiprofesional de Navarra. **Pamplona.**

Taller 3.

Aplicación y beneficios de la cinesiterapia “consciente”. Simbiosis fisioterapia-enfermería de Salud Mental.

**Sala
Luneta 2
3ª planta**

Ponente:

Dª. Laura Cañada Osma.

Miembro de la AEESME. Enfermera Especialista en Salud Mental. Hospital Virgen de la Luz. **Cuenca.**

Moderadora:

Dª. Marta Sancho Tovar.

Enfermera Residente de Salud Mental. Unidad Docente Multiprofesional de Navarra. **Pamplona.**

Taller 4.

Desescalada en Salud Mental: Resolviendo los conflictos de manera positiva.

**Sala
Ciudadela 3
3ª planta**

Ponente:

Dr. Manuel Cabrera Espinosa.

Miembro de la AEESME. Enfermero Especialista en Salud Mental. Comunidad Terapéutica del Complejo Hospitalario. **Jaén.**

Moderadora:

Dª. Amaïur Umerez Igartua.

Enfermera Residente de Salud Mental. Unidad Docente Multiprofesional de Navarra. **Pamplona.**

Taller 5.

Biblioterapia: recurso terapéutico para afrontar los problemas de la vida cotidiana.

**Sala
Ciudadela 4
3ª planta**

Ponente:

Dª. Lourdes Alcalá Aranda.

Miembro de la AEESME. Enfermera Especialista en Salud Mental. Psicodramatista. Unidad Salud Mental Cruz Roja. **Palma de Mallorca.**

Moderadora:

Dª. Stella Negro Asnariz.

Enfermera Residente de Salud Mental. Unidad Docente Multiprofesional de Navarra. **Pamplona.**

**Sala
Gola
Planta -1**

Ponente:

Dra. Leticia San Martín Rodríguez.

Profesor Contratado Doctor. Departamento de Ciencias de la Salud. Universidad Pública de Navarra. **Pamplona.**

Modera:

Dra. Vanessa Sánchez Martínez.

Delegada de la AEESME en la Comunidad Valenciana. Profesora Ayudante Doctora, Departament d'Infermeria. Universitat de **Valencia.**

- 18,00 h. Comunicaciones libres.
- 20,00 h. Asamblea de Socios.

3 DE ABRIL DE 2020

MAÑANA:

- 08,30 h. Comunicaciones libres.
- 10,30 h. Descanso - Café
- 11,00 h. **PRESENTACIÓN PROYECTOS DE INVESTIGACIÓN: Residentes de Enfermería de Salud Mental.**
- 13,00 h. **PANEL: Innovación en cuidados en Salud Mental.**

Ponentes

Alfabetización y primera ayuda en Salud Mental.

Dr. Carlos Alberto da Cruz Sequeira.

Presidente da Sociedade Portuguesa de Enfermagem de Saúde Mental. Coordinador Escola Superior de Enfermagem do **Porto.** Portugal.

The Decider – Logrando estrategias para la Salud Mental.

D^a.Michelle Ayres.

D^a. Carol Vivyan.

Enfermeras Especialistas en Salud Mental y Psicoterapeutas cognitivo-conductuales. **Guernsey,** Islas del Canal. Reino Unido.

Modera:

D^a. Jessica Marian Goodman Casanova.

Miembro de la AEESME. Enfermera Especialista en Salud Mental. Investigadora en IBIMA. **Málaga.**

- 13,45 h. Coloquio.
- 14,00 h. Almuerzo de trabajo.

TARDE:

- 16,00 h. **PONENCIA: La soledad: Causa y consecuencia de sufrimiento psíquico.**

Ponente:

Dr. Daniel Cuesta Lozano.

Miembro de la AEESME. Profesor de Enfermería de Salud Mental y Comunitaria. Departamento de Enfermería y Fisioterapia. Universidad de **Alcalá** (Madrid).

Modera:

D^a. Mariana Camacho Moreno.

Enfermera de Salud Mental. Hospital Nostra Senyora de Meritxell. Escaldes-Engordany. **Andorra.**

- 16,45 h. Coloquio

- 17,00 h. **2020, año de las enfermeras y las matronas.**

Presidentes/as de Sociedades Científicas Estatales

D. Francisco Javier Carrasco Rodríguez. Presidente Federación de Asociaciones de Enfermería Comunitaria y Atención Primaria. FAECAP.

D. José Manuel Corbelle Álvarez. Presidente de la Unión Española de Sociedades Científicas de Enfermería. UESCE.

D^a. M^a. Jesús Domínguez Simón. Presidenta Federación de Asociaciones de Matronas de España. FAME.

D. Fernando Martínez Cuervo. Presidente Sociedad Española de Enfermería Geriátrica y Gerontológica. SEEGG.

Dr. José Ramón Martínez Riera. Presidente Asociación de Enfermería Comunitaria. AEC.

Dra. Isabel María Morales Gil. Presidenta Asociación Española de Enfermería Pediátrica. AEEP.

Dr. Jesús Sanz Villarejo. Presidente Asociación Nacional de Directivos de Enfermería. ANDE.

¡Retos y oportunidades *Nursing Now!*

Ponente:

Dra. Adelaida Zabalegui Yarnoz.
Representante de la Enfermería Europea en la Junta Directiva de *Nursing Now*.

Moderador:

Dr. Francisco Megías Lizancos.
Presidente AEESME.

- 17,45 h. **Homenaje a Confederación SALUD MENTAL España.**
A su Presidente *D. Nel González Zapico* se le entrega la INSIGNIA de la Asociación Española de Enfermería de Salud Mental.
- 18,00 h. Lectura de Conclusiones, y entrega de Premios y Acto de Clausura.
 - *Mejores Comunicaciones Orales.*
 - *Mejores Pósters.*
 - *Mejor Proyecto de Investigación de Residentes de Enfermería de Salud Mental.*
- 21,30 h. Cena de clausura.

NORMAS PRESENTACIÓN DE PÓSTERS

RESUMEN DEL PÓSTER:

- Enviar a través de la web: **www.congresoaeesme.com**
- Número máximo de palabras: **600** (incluida la bibliografía, **excluyendo el título y los autores**).
- Idioma de presentación: **castellano**.
- Estructura: **MUY IMPORTANTE**: El resumen deberá incluir: título, nombres completos de los autores con dos apellidos, número de DNI de cada uno de los autores, introducción, objetivos, metodología, desarrollo, conclusiones y bibliografía; siguiendo la última versión de las **Normas de Vancouver**: (<http://www.aeesme.org/wp-content/uploads/2015/11/Normas-Vancouver.pdf>)
- No se aceptarán resúmenes que no cumplan todas las normas.
- Plazo límite para el envío de resúmenes: **24 de febrero de 2020** (incluido).
- La aceptación de los Pósters seleccionados se notificará hasta el **9 de marzo de 2020** (incluido).
- Los Pósters Admitidos deberán enviarse en formato PDF, hasta el **16 de marzo de 2020** (incluido).
- No serán aceptados los que se reciban en fechas posteriores.

NORMAS DE ELABORACIÓN DEL PÓSTER:

- Serán **originales** (no presentados o publicados anteriormente). Los autores son los responsables de cumplir este requisito.
- Idioma de presentación: **castellano**.
- Medidas del póster: **95 cm (alto) x 90 cm (ancho)**. Se expondrá impreso en papel.
- Deberá aparecer en el encabezamiento o a pie de página: **XXXVII Congreso Nacional de Enfermería de Salud Mental**.
- Estructura: **MUY IMPORTANTE**: título, nombre de los autores con dos apellidos, introducción, objetivos, metodología, desarrollo, conclusiones y bibliografía; siguiendo la última versión de las **Normas de Vancouver**. (<http://www.aeesme.org/wp-content/uploads/2015/11/Normas-Vancouver.pdf>) Señalar el centro de trabajo o de estudio y población.
- Número máximo de autores: **5** por póster.
- Un mismo autor no podrá aparecer en más de **3** pósters.
- Señalar nombre y apellidos completos (**NO INICIALES**). **Éstos no se modificarán posteriormente**.
- Para ser admitido, al menos uno de los autores de cada póster deberá estar inscrito en el Congreso.
- No se aceptarán pósters que no cumplan todos los requisitos.

Información sobre Pósters:

628 682 908 / 616 446 834

posters@congresoaeesme.com

NORMAS DE PRESENTACIÓN DE COMUNICACIONES ORALES

RESUMEN DE COMUNICACIONES ORALES:

- Enviar a través de la web: **www.congresoaeesme.com**
- Número máximo de palabras: **600** (incluida la bibliografía, excluyendo el título y los autores).
- Idioma de presentación: **castellano**.
- Estructura: MUY IMPORTANTE: El resumen deberá incluir: título, nombre completo de los autores con dos apellidos, número de DNI de cada uno de los autores, introducción, objetivos, metodología, desarrollo, conclusiones y bibliografía; siguiendo la última versión de las **Normas de Vancouver** (<http://www.aeesme.org/wp-content/uploads/2015/11/Normas-Vancouver.pdf>).
- Plazo límite para el envío, hasta el **24 de febrero de 2020** (incluido).
- La aceptación de las Comunicaciones Orales seleccionadas para su presentación en el Congreso se notificará hasta el **9 de marzo de 2020** (incluido).
- Si ha sido admitido, enviar el **trabajo completo y la presentación en Power Point** de la comunicación oral hasta el **16 de marzo de 2020** (incluido).
- No serán aceptados los que se reciban en fechas posteriores.

NORMAS DE ELABORACIÓN DE COMUNICACIONES ORALES:

- Serán **originales** (no presentados o publicados anteriormente). Los autores son los responsables de cumplir este requisito.
- Número máximo de palabras del trabajo completo: **6.500** (incluida bibliografía).
- La **única vía para el registro** de los trabajos completos será a través de la web: **www.congresoaeesme.com**
- Idioma de presentación: **castellano**.
- Estructura: MUY IMPORTANTE: título, nombre completo de los autores con dos apellidos, introducción, objetivos, metodología, desarrollo, conclusiones y bibliografía; siguiendo la última versión de las **Normas de Vancouver** (<http://www.aeesme.org/wp-content/uploads/2015/11/Normas-Vancouver.pdf>).
- No se incluirá el índice del trabajo.
- Una vez aceptado el resumen con la propuesta de comunicación oral, en el GESTOR DE TRABAJOS, dentro de la web www.congresoaeesme.com, aparecerán diferenciados los distintos espacios correspondientes con los **epígrafes (estructura del trabajo científico)** para que el/la autor/a/es rellenen con la información correspondiente cada apartado.
- Podrán adjuntarse hasta un máximo de 9 figuras/imágenes/tablas/anexos en formato jpg o jpeg.
- El uso de negrita y cursiva se restringirá a los epígrafes, citas, palabras relevantes del texto, etc.
- No incluir en el texto: profesión, centro de trabajo o estudio ni población.
- Para que el registro del trabajo completo quede finalizado, la presentación en formato Power Point de la misma deberá también adjuntarse en la web www.congresoaeesme.com.
- Número máximo de autores: **5** por comunicación.
- Los nombres de los autores con nombre y apellidos completos (NO INICIALES). **Éstos no se modificarán posteriormente**.
- Un mismo autor no podrá aparecer en más de **3** comunicaciones orales.

- Para que la comunicación oral sea admitida, al menos uno de los autores de cada comunicación deberá estar inscrito en el Congreso.
- No se aceptarán comunicaciones que no cumplan todos los requisitos.
- Las Comunicaciones Orales aceptadas, serán susceptibles de publicarse como capítulo de libro del Congreso si el Comité Científico lo considera.

EXPOSICIÓN DE LA COMUNICACION ORAL:

- Diapositivas: llevar al Congreso una copia de seguridad del Power Point.
- Si el soporte que necesita es otro formato diferente se deberá avisar por el correo: **comunicaciones.orales@congresoaeesme.es**
- Tiempo máximo de exposición: **10 minutos.**

Información sobre Comunicaciones:

685 577 882 / 606 486 953

comunicaciones.orales@congresoaeesme.com

PREMIO AEESME A PROYECTO DE INVESTIGACIÓN DE RESIDENTES DE ENFERMERÍA DE SALUD MENTAL

Pueden concursar en este premio y por una sola vez las enfermeras residentes de salud mental, siendo necesario acreditar dicha situación.

Se seleccionarán los 8 mejores proyectos, cuya defensa se realizará en el propio Congreso. El resto de proyectos no seleccionados, podrán presentarse en formato comunicación oral o póster.

Tiempo máximo de exposición: **15 minutos**.

NORMAS DE ELABORACIÓN DEL PROYECTO:

- Serán **originales** (no presentados en otros foros ni publicados anteriormente). Los autores son los responsables de cumplir este requisito.
- Los proyectos tendrán como autor/a un **único residente de Enfermería de Salud Mental**.
- Versarán sobre **cuidados enfermeros en el ámbito de la Salud Mental**.
- Número máximo de palabras del trabajo completo: 6.500 (resumen, bibliografía y anexos incluidos).
- Idioma de presentación: **castellano**.
- Incluir título y resumen.
- El uso de negrita y cursiva se restringirá a los epígrafes, citas, palabras relevantes del texto, etc.
- Identificar el trabajo con un **pseudónimo**, sin incluir ningún otro dato como: autor, tutor, Centro, Unidad Docente, etc.
- Se enviará el trabajo científico completo y anexos, si los hubiera.
- Se distribuirán los archivos a los evaluadores asegurando el anonimato.
- Plazo límite para el envío, hasta el **24 de febrero de 2020** (incluido).
- La aceptación de los proyectos seleccionados se notificará hasta el **9 de marzo de 2020** (incluido).
- A los autores de los proyectos seleccionados se les solicitará: nombre y apellidos completos, número de D.N.I., certificación de ser residente emitida por el responsable de la Unidad Docente y la presentación en Power Point, que remitirán antes **16 de marzo de 2020** (incluido).
- Los proyectos de investigación no seleccionados podrán presentarse como Comunicación Oral o Póster, sin optar a los premios de estas categorías.
- No se aceptarán proyectos que no cumplan todos los requisitos.
- Para ser admitido, su autor deberá estar inscrito en el Congreso.
- Enviar trabajo completo (no solo resumen) a través de la web: **www.congresoaeesme.com**.

Información sobre Proyectos de Investigación:

eirsaludmental@congresoaeesme.com

La presentación de trabajos al Congreso supone la aceptación de las normas anteriormente descritas, siendo necesario respetar los principios éticos de la investigación.

Los autores de comunicaciones orales aceptan el día, lugar y el horario que se le asigne para su presentación.

PREMIOS

COMUNICACIONES ORALES:

1^{er} Premio: 400 euros y certificado acreditativo

2^o Premio: 350 euros y certificado acreditativo

PÓSTERS:

1^{er} Premio: 300 euros y certificado acreditativo

2^o Premio: 250 euros y certificado acreditativo

PROYECTO DE INVESTIGACIÓN DE RESIDENTES

Premio al mejor proyecto:

300 euros, certificado acreditativo y

una inscripción gratuita como socio/a de la AEESME por un año.

XXXVII CONGRESO NACIONAL DE ENFERMERÍA DE SALUD MENTAL

Baluart, Palacio de Congresos y Auditorio de Navarra

1, 2 Y 3 DE ABRIL 2020.

CUOTAS DE INSCRIPCIÓN:

	Hasta 12/03/2020*	Después 12/03/2020*
<input type="checkbox"/> Congresistas en general	355 euros	395 euros
<input type="checkbox"/> Socios de la AEESME y de la ASPESM	285 euros	325 euros
<input type="checkbox"/> Residentes socios de la AEESME	170 euros	215 euros
<input type="checkbox"/> Residentes (todas especialidades) y estudiantes de Enfermería	190 euros	235 euros

FORMA DE PAGO

Ingreso en efectivo o transferencia a IBAN: ES24 0081 0144 6100 0220 4223 (Banco Sabadell), Concepto: CONGRESO ESM "Nombre y apellidos del Congresista".

La fecha de inscripción la determina el día en el que se hace el pago.

AGENCIA DE VIAJES

Halcón Viajes. ndura@halcon-viajes.es. Tel. 941232171.

INSCRIPCIONES:

- Las inscripciones se admitirán hasta el miércoles, 25 de marzo de 2020 en: **www.congresoaeesme.com**
- Los Residentes y Estudiantes de Enfermería deberán adjuntar justificante de su condición.
- Los socios de AEESME inscritos por empresas deberán adjuntar justificante de estar al corriente de los pagos de cuota.
- La confirmación de la inscripción en el Congreso se comunicará por correo electrónico (e-mail).
- **No se devolverá el importe** de la inscripción por la no asistencia o por doble inscripción.
- La inscripción incluye: asistencia al Congreso durante los tres días, documentación técnica, dos almuerzos, dos cafés de trabajo y cena de clausura.
- Es recomendable aportar en la entrega de documentación, justificante de admisión al Congreso o del pago de la cuota en el banco.
- El Congresista aceptará todas las normas del Congreso una vez inscrito.

Información de inscripciones:

inscripciones@congresoaeesme.com

Información general:

618 079 061/ 628 617 582 / 91 465 75 61

info@congresoaeesme.com